INFORMATIVO

JOCKEY CLUB DE SOROCABA

O INFORMATIVO JOCKEY CLUB DE SOROCABA TEM CARÁTER PURAMENTE PROMOCIONAL, SENDO DEFINITIVAS AS DECISÕES DA COMISSÃO DE CORRIDAS.

Nº 03 / 2019 • FEVEREIRO

INSCRIÇÕES ABERTAS

GRAND PRIX E CHALLENGE

MEDIDAS IMPORTANTES

NOVAS REGRAS PARA ENTRADA DE ANIMAIS

LEVANTAMENTO COM VENCEDORES CLÁSSICOS 2017/2018 COMPROVA:

AQUI É O LUGAR PARA VOCÊ VENCER

JOCKEY CLUB DE SOROCABA

PALAVRA DO PRESIDENTE

Verdade ou Mito? Tem gente que fala que no Jockey Club de Sorocaba só ganha o mesmo animal: **MITO! O Jockey Club de Sorocaba é o local para você vencer.**

As corridas 100% ANTIDOPING transformaram o Jockey Club de Sorocaba no lugar mais justo para você participar e vencer. Veja a relação completa na página 4, dos vencedores clássicos de 2017 e 2018 e perceba que em 2017 foram 18 Grandes Prêmios com mais de R$ 100.000,00 em prêmios e 15 ganhadores diferentes. Em 2018 subimos para 19 Grandes Prêmios mais de R$ 100.000,00 em prêmios e 14 animais diferentes.

É por isso que vale a pena participar do GRAND PRIX, do BRAZILIAN FUTURITY, do MEGARACE e do POTRO DO FUTURO. A chance é dividida.

Você que é criador, faça a pré-inscrição no GRAND PRIX e a inscrição no CHALLENGE. É um serviço a seu cliente que economiza e por isso valoriza sua criação.

A média dos 260 potros vendidos no Tattersall do Jockey Club de Sorocaba em 2018, superou a casa dos R$ 92.000,00, e um dos motivos, é que a grande maioria dos animais valorizados tem pré-inscrição no GRAN PRIX e inscrição no CHALLENGE. O Investimento é pequeno pelo grande retorno.

As novidades no Jockey Club de Sorocaba não param. Jorge se junta ao "time" do escritório e está a sua disposição para receber as inscrições e auxiliá-lo no que precisar. Dr. Jarbas Bertolli, ex-superintendente da ABQM, junta-se a Comissão de Corridas.

A desinterdição do Jockey Club de Sorocaba no início de fevereiro, foi um alívio a todos e nos "forçou" a novas regras de entrada no hipódromo, para garantir o patrimônio e saúde dos 400 animais instalados na nossa Vila Hípica. Um grande surto de Anemia em alguns países vizinhos, nos obriga a medidas importantes no momento.

Seria muito fácil permitir a entrada automática de animais ao nosso Jockey, mas nem sempre o caminho mais fácil é o melhor.

Quem tem medo de crítica não pode assumir liderança. Durante toda minha vida, vi estátuas construídas para criticados, nunca vi estátuas para críticos. Fomos auditados pelo MAPA e o resultado foi excelente!

No meio do ano faremos mais um LEILÃO MIXED SALE do Jockey Club de Sorocaba. Inscreva seu garanhão. Faça sua doação de embriões e ventres. Será muito importante para o futuro de nossa entidade.

Na semana de 11/03 começamos a Temporada de Corridas 2019.

Boa Sorte a todos!

Mauro Eli Zaborowsky
Presidente do Jockey Club de Sorocaba

LANÇAMENTO

PORTAL PUBLICIDADE

Meloxicam®

Equinos Gel

Anti-inflamatório não esteroidal, preferencial COX-2

RENDE 7 DOSES para um animal de 500kg

O **Meloxicam® Equinos Gel** é indicado para tratamento da inflamação e dor (aguda ou crônica), em casos que envolvam tecidos moles e musculoesqueléticos, e também para uso pós-cirúrgico. A ação preferencial sobre a cicloxigenase 2 (COX-2) minimiza os efeitos colaterais sobre a mucosa gástrica dos equídeos, o que confere segurança de uso associada à eficácia de sua ação anti-inflamatória.

vetnil.com.br

Suas vitórias dependem de suas escolhas

VETNIL®
RECEITA DE CAMPEÕES

VENCEDORES CLÁSSICOS 2017 E 2018

Em levantamento de todos vencedores clássicos de 2017 e 2018 no Jockey Club de Sorocaba é possível perceber que em 2017 foram 18 Grandes Prêmios com mais de R$ 100.000,00 em prêmios e 15 ganhadores diferentes. Já em 2018 subimos para 19 Grandes Prêmios mais de R$ 100.000,00 em prêmios e 14 animais diferentes.

É por isso que vale a pena participar do GRAND PRIX, do GP BRAZILIAN FUTURITY, do GP MEGARACE e do GP POTRO DO FUTURO. A chance é dividida, e as disputas emocionantes! O Jockey Club de Sorocaba é o lugar mais justo para você participar e vencer. Veja tabela completa abaixo:

PROVA	2017		2018	
	VENCEDOR	BOLSA	VENCEDOR	BOLSA
MEGARACE	TAU JQM	700.000,00	MIRACLE FOR ME PK	632.000,00
GP POTRO DO FUTURO	TAU JQM	521.400,00	SAFADO DA SHALAKO	301.760,00
GP BRAZILIAN FUTURITY	FAITH FOR ME	500.000,00	GENOMA LAKE WA	600.000,00
GP CHALLENGE	PRIME PANTHER	303.271,00	CORONA JUMPIM MRL	213.718,00
GP AMÉRICA FUTURITY	PANTHER BLACK	300.000,00	SAFADO DA SHALAKO	300.000,00
GP TORNEIO INÍCIO	YANKEE VERDE	250.000,00	TRIGER JESS MRL	250.000,00
GP SUPER SPRINT	SIX THREE BEDUINO	200.000,00	WAGON WHEEL KAS RLT	200.000,00
GP SOROCABA FUTURITY	YANKEE VERDE	200.000,00	CORONA DAYTONA MRL	200.000,00
GP CAMPEÃO DOS CAMPEÕES	KENIA FOR ME JQM	200.000,00	OVER THE MOON	200.000,00
BREEDER'S DERBY	-	-	GRAND EAGLE AZZ	150.000,00
GP SUPER SPEED	THRU SEPARATIST	150.000,00	LE MIRACLE	150.000,00
GP PRES. CHO - I DERBY	GRAND EAGLE AZZ	100.000,00	SPECIAL GOLD MEDAL	100.000,00
GP REI DA VELOCIDADE	TRY MY BEST PK	100.000,00	SPECIAL GOLD MEDAL	100.000,00
GP RAINHA DA VELOCIDADE	XARON VISTA	100.000,00	GRANITA	100.000,00
GP PRES. ABQM - II DERBY	THRU SEPARATIST	100.000,00	SPECIAL GOLD MEDAL	100.000,00
GP SÃO PAULO - I TRÍPLICE	DONETICA TOLL	100.000,00	CORONA DAYTONA MRL	100.000,00
GP PRES. JCS - III DERBY	REASON ABOVE RCH	100.000,00	OVER THE MOON	100.000,00
GP BRASIL - II TRÍPLICE	OVER THE MOON	100.000,00	TAREFA LAKE	100.000,00
GP CONSAGRAÇÃO - III TRÍPLICE	YASHIRA VISTA	100.000,00	BLACK GRANITE PK	100.000,00

HARAS FAZENDA SANTA CAROLINA

LÍDER DAS ESTATÍSTICAS DE **ESTREANTES** EM SOMAS GANHAS 2018

HARAS VISTA VERDE

BICAMPEÃO DAS ESTATÍSTICAS DE **ESTREANTES** EM NÚMERO DE VITÓRIAS 2017-2018

HARAS JAGUARUANA

LÍDER DAS ESTATÍSTICAS DE **ESTREANTES** EM SOMAS GANHAS 2017

NO **LEILÃO VISTA VERDE E AMIGOS 2019** VOCÊ VAI ENCONTRAR REUNIDAS AS CRIAÇÕES DOS HARAS

CAMPEÕES DE TODAS AS ESTATÍSTICAS ESTREANTES

2017 - 2018

16 | MARÇO 2019 SÁBADO

JOCKEY CLUB DE SOROCABA

DURANTE OS GRANDES PRÊMIOS AQHA SOUTH AMERICA RACING CHALLENGE E TORNEIO ÍNICIO

@HARASVISTAVERDE

@HARASVISTAVERDE

/VISTAVERDEOFICIAL

ESCRITÓRIO: (11) 3868.5257 - CRISTINA
HARAS: (15) 9 9789.1275 - DRA. BRUNA

www.harasvistaverde.com.br

Qualidade que traz felicidade

NOVAS REGRAS PARA ENTRADA DE ANIMAIS

A vista do último acontecimento de interdição do Jockey Club de Sorocaba decorrente da detecção de um animal portador de Anemia Infecciosa Equina – A.I.E. oriundo de outra propriedade, nos vimos na necessidade de adotar medidas extraordinárias a fim de evitar que fatos similares ocorram e que possam causar prejuízos aos proprietários e à nossa entidade.

Estamos pleiteando junto ao Ministério da Agricultura Pecuária e Abastecimento - MAPA o reconhecimento da nossa área de isolamento para que sirva como interposto que possibilite repetirmos os exames de AIE e Mormo sem o risco de interdição do restante do hipódromo.

Até que consigamos obter esta aprovação ou outra solução, determinamos as seguintes normas para autorização de entrada dos animais na Vila Hípica do Jockey Club de Sorocaba:

1) SOMENTE DARÃO ENTRADA NO JOCKEY CLUB DE SOROCABA OS ANIMAIS CUJOS EXAMES FOREM COLETADOS PELA EQUIPE TECNICA DO JCS.

2) Os animais provenientes das circunvizinhanças do JCS (ou seja, região de Sorocaba) poderão solicitar a colheita do material à equipe do JCS que se deslocará até a propriedade para realizar a identificação e coleta dos materiais para realização do exame e posterior liberação de entrada.

3) Animais provenientes de propriedades distantes deverão enviar os animais à uma propriedade próxima ao JCS para que a equipe autorizada realize a coleta do novo material e após os resultados obtidos serem autorizados para entrada no JCS.

4) Como opção aos proprietários distantes, o JCS estabeleceu uma parceria com o Haras Weisheimer que irá receber os animais de outras propriedades (sem custo de estadia e feno) até que a equipe do JCS realize os novos exames e autorize a liberação de entrada.

Os dados para envio são:

Adenir Jonatan Weisheimer - CPF 452.804.441-20
Haras WEISHEIMER -Sorocaba/SP
Código GEDAVE 35522051018
End.: Estrada dos Sampaios nº 77, entrada no km 91 da Rod. Castelo Branco - sentido capital.
Observação: Os animais somente entrarão na propriedade - Haras Weisheimer - desde que apresentem os devidos documentos sanitários vigentes e válidos: **GTA, Exame de Anemia Infeciosa Equina – A.I.E. , Exame de Mormo, Atestado de Sanidade e Vacinação para Influenza.**

Contamos com o entendimento e colaboração de todos, pois essas medidas são voltadas para o bem comum, o bem-estar animal e para garantia da tranquilidade de toda a comunidade turfística de nosso Jockey.

PRÉ-INSCRIÇÕES PARA O GRAND PRIX VÃO ATÉ 11/03

Estão abertas, até o dia 11/03, as pré-inscrições de animais da geração 2017 (nascidos entre 01/07/2017 e 30/06/2018).

A pré-inscrição é muito importante, pois por apenas 10 parcelas de R$ 150,00, por animal, o criador poderá confirmar seu animal no GRAND PRIX até 31/07 por apenas 10 x R$ 550,00, e ele poderá correr no MAIOR PALCO DE CORRIDAS DO BRASIL, sem inscrição adicional para TODA A VIDA.

Se o potro não estiver pré-inscrito, a inscrição em 31/07 será de R$ 14.000,00. É por isso que cavalo a ser vendido que tem pré-inscrição no GRAND PRIX é mais valorizado pelo comprador: ele economiza R$ 8.500,00 na inscrição VITALÍCIA.

Cavalo COM INSCRIÇÃO, pode correr TODAS AS PROVAS DO GRAND PRIX, POR TODA SUA VIDA, sem pagar NENHUMA INSCRIÇÃO ADICIONAL. Mas se ele estiver SEM GRAND PRIX, só poderá correr estas provas, com inscrição equivalente a 30% do valor total da bolsa para CADA PROVA QUE QUISER CORRER.

Por exemplo: para correr o GP TORNEIO INÍCIO com bolsa de R$ 250.000,00, o cavalo inscrito no GRAND PRIX tem inscrição GRÁTIS, já o cavalo SEM GRAND PRIX, tem que pagar R$ 75.000,00 de inscrição para correr. Mesmo que ele vá correr fora de SOROCABA e depois quiser correr em SOROCABA, é importante que tenha GRAND PRIX.

INFORMAÇÕES:
(15) 99716-5766 / 99150-3410
alexandre@jcsorocaba.com.br

CHAMADA PARA O CHALLENGE 2019

CORONA JUMPIM MRL vencedo o Challenge 2018

No dia 16 de março, na abertura da temporada 2019 do Jockey Club de Sorocaba, junto com o GP Torneio Início (R$ 250.000,00 em prêmios), acontecem as classificatórias do SOUTH AMERICA RACING CHALLENGE – a "corrida oficial da AQHA no Jockey", com dotação estimada de R$ 220.000,00. A prova de 402m em raia aberta (sem trilhos) classifica os 8 melhores tempos para correr a final no dia 30 de março.

O vencedor do CHALLENGE garante vaga para a grande final do BANK OF AMERICA RACING CHALLENGE CHAMPIONSHIP que tem previsão de acontecer em novembro nos Estados Unidos, com US$ 300.000,00 em prêmios, valendo ainda uma vaga para disputar a corrida mais importante do mundo: a CHAMPION OF CHAMPIONS, com bolsa de US$ 600.000,00.

O Jockey Club de Sorocaba iniciou a chamada para esta grande disputa, onde poderão participar todos os animais com inscrição vitalícia (enrollment) das gerações 2015 e anteriores. A confirmação deve ser feita até o dia 22/02, através do envio de e-mail com ficha de solicitação (disponibilizada pelo Jockey Club de Sorocaba) com os dados do animal e anexo de cópia frente verso do certificado de registro para: esportes@abqm.com.br.

A taxa de confirmação é de R$ 4.200,00 por animal e deve ser paga por boleto bancário emitido pela ABQM com vencimento posterior. O montante apurado com a taxa de confirmação será somado à bolsa da final. O boleto só será emitido para animais que confirmarem a participação até o dia 22/02/2019.

O Jockey Club de Sorocaba salienta que todo animal deverá correr no nome do proprietário que constar registrado no Stud Book da ABQM e somente serão aceitas inscrições de proprietários e profissionais que estejam quites com as tesourarias do Jockey Club de Sorocaba e ABQM.

Informações:
(15) 99716-5766 / 99150-3410
alexandre@jcsorocaba.com.br

UMA SURPRESA ESPETACULAR PARA TODOS OS APAIXONADOS PELA **LENDA APOLLO VM**

APOLLO VM

GRAND EAGLE AZZ

TELLER CARTEL

SAVE THE DATE

13 | ABRIL 2019

SÁBADO · 18H

LEILÃO

HARAS PORTOFINO

A CASA DAS LENDAS DA VELOCIDADE

DURANTE O GP BRAZILIAN FUTURITY E BREEDERS DERBY 2019

Realização:
Haras Portofino

Leiloeira - Lances e cadastros:
MBA Leilões
(11) 3627.3900

Leiloeiro:
Nilson Genovesi

Local:
JOCKEY CLUB DE SOROCABA

Assista Pela Tv:
AgroCanal
Parabólica
Polarização horizontal 960 MHZ

Assista Pela Internet:
Acesse:
www.mbaleiloes.com.br

VEM AÍ, O **MAIOR FUTURITY** DA AMÉRICA LATINA!

R$ 600.000,00*

EM PRÊMIOS

GP BRAZILIAN FUTURITY

O GRANDE PRÊMIO DO BRASIL!

Classificatórias:

13/Abril

Final:

27/Abril

Realização

Haras Portofino

NÃO PERCA ESSA FESTA!

R$150.000,00
em premiação

BD Breeder'S Derby

Haras Portofino
INVITATIONAL

UMA SÓ BATIDA, CARA A CARA, ***OS MELHORES CAVALOS*** *DO BRASIL!*

PARA ANIMAIS DE 3 ANOS OU MAIS

Realização

Haras Portofino

13 DE ABRIL

Durante as classificatórias do GP Brazilian Futurity 2019

JOCKEY CLUB DE SOROCABA
WWW.JCSOROCABA.COM.BR

avanti

REGULAMENTO:

A prova será realizada dia 13/04/2019, no Jockey Club de Sorocaba.

Bolsa: R$ 150.000,00 (*incluindo um automóvel Zero KM ao Treinador do animal ganhador*). **Peso único 54 Kg – ANTIDOPING LABORATORIAL**
O campo do páreo será limitado a 7 (sete) competidores, de 3 e mais anos, em uma única prova na distância de **320 metros** e trilhos individuais.
INVITATIONAL: Animais **CONVIDADOS** conforme regras abaixo:
Serão elegíveis os ganhadores dos maiores GP's com exame antidoping com as maiores bolsas do ano 2018, e os GP's que as bolsas forem equivalentes valerá a ordem cronológica das realizações dos mesmos.
Seguindo o mesmo critério e ordem de GP's, poderão ser elegíveis os ganhadores de 2017. A seguir os 2ºs lugares na mesma ordem dos GP's 2018 e 2017.

ANIMAIS HABILITADOS PARA O BREEDER'S DERBY 2019

ORD.	PROVA	ANO	COL.	ANIMAL	ORD.	PROVA	ANO	COL.	ANIMAL
1	MEGARACE	2018	1º	MIRACLE FOR ME PK	37	MEGARACE	2018	2º	ONE FAMOUS LONDON MV
2	GP Brazilian Futurity	2018	1º	GENOMA LAKE WA	38	GP Brazilian Futurity	2018	2º	MIRACLE FOR ME PK
3	GP Challenge	2018	1º	CORONA JUMPIN MRL	39	GP Challenge	2018	2º	GOOD TWIN
4	GP Potro do Futuro	2018	1º	SAFADO DA SHALAKO	40	GP Potro do Futuro	2018	2º	ONE FAMOUS LONDON MV
5	GP América Futurity	2018	1º	SAFADO DA SHALAKO	41	GP América Futurity	2018	2º	MAGICO SPECIAL HWS
6	GP Torneio Início	2018	1º	TRIGER JESS MRL	42	GP Torneio Início	2018	2º	TAREFA LAKE
7	GP Super Sprint	2018	1º	WAGON WHEEL KAS RLT	43	GP Super Sprint	2018	2º	MEDAL DASH PK
8	GP Sorocaba Futurity	2018	1º	CORONA DAYTONA MRL	44	GP Sorocaba Futurity	2018	2º	DISPARADA LAKE
9	GP Campeão dos Campeões	2018	1º	OVER THE MOON	45	GP Campeão dos Campeões	2018	2º	PANTHER SIGNATURE
10	BREEDERS DERBY	2018	1º	GRAND EAGLE AZZ	46	BREEDERS DERBY	2018	2º	SIX THREE BEDUINO
11	GP Super Speed	2018	1º	LE MIRACLE	47	GP Super Speed	2018	2º	ROLETA LAKE VM
12	GP Pres do Centro Hípico I Derby	2018	1º	SPECIAL GOLD MEDAL	48	GP Pres do Centro Hípico I Derby	2018	2º	SIX THREE BEDUINO
13	GP Rei da Velocidade	2018	1º	SPECIAL GOLD MEDAL	49	GP Rei da Velocidade	2018	2º	SIX THREE BEDUINO
14	GP Rainha da Velocidade	2018	1º	GRANITA	50	GP Rainha da Velocidade	2018	2º	ABOUT SHAZOOM JQM
15	GP Pres da ABQM II Derby	2018	1º	SPECIAL GOLD MEDAL	51	GP Pres da ABQM II Derby	2018	2º	OVER THE MOON
16	GP São Paulo I Tríplice	2018	1º	CORONA DAYTONA MRL	52	GP São Paulo I Tríplice	2018	2º	MIRACLE FOR ME PK
17	GP Pres. JC de Sorocaba III Derby	2018	1º	OVER THE MOON	53	GP Pres. JC de Sorocaba III Derby	2018	2º	SPECIAL GOLD MEDAL
18	GP Brasil II Tríplice	2018	1º	TAREFA LAKE	54	GP Brasil II Tríplice	2018	2º	MIRACLE FOR ME PK
19	GP Consagração III Tríplice	2018	1º	BLACK GRANITE PK	55	GP Consagração III Tríplice	2018	2º	PRESTON FIELDS
20	GP Brazilian Futurity	2017	1º	FAITH FOR ME	56	GP Brazilian Futurity	2017	2º	OLYA FOR ME 3M
21	GP Potro do Futuro	2017	1º	TAU JQM	57	GP Potro do Futuro	2017	2º	YANKEE VERDE
22	GP Challenge	2017	1º	PRIME PANTHER	58	GP Challenge	2017	2º	VERDUGO DASH
23	GP América Futurity	2017	1º	PANTHER BLACK	59	GP América Futurity	2017	2º	ECLIPSE LATE HBR
24	GP Torneio Início	2017	1º	YANKEE VERDE	60	GP Torneio Início	2017	2º	YELLOW VERDE
25	GP Super Sprint	2017	1º	SIX THREE BEDUINO	61	GP Super Sprint	2017	2º	ABOUT SHAZOOM JQM
26	GP Sorocaba Futurity	2017	1º	YANKEE VERDE	62	GP Sorocaba Futurity	2017	2º	DONETICA TOLL
27	GP Campeão dos Campeões	2017	1º	KENIA FOR ME JQM	63	GP Campeão dos Campeões	2017	2º	GRAND EAGLE AZZ
28	GP Super Speed	2017	1º	THRU SEPARATIST	64	GP Super Speed	2017	2º	PANTHER SIGNATURE
29	GP Pres do Centro Hípico I Derby	2017	1º	GRAND EAGLE AZZ	65	GP Pres do Centro Hípico I Derby	2017	2º	LILAS FANTASTIC S A
30	GP Rei da Velocidade	2017	1º	TRY MY BEST PK	66	GP Rei da Velocidade	2017	2º	GRAND EAGLE AZZ
31	GP Rainha da Velocidade	2017	1º	XARON VISTA	67	GP Rainha da Velocidade	2017	2º	MISS TOLL DASH CAR
32	GP Pres da ABQM II Derby	2017	1º	THRU SEPARATIST	68	GP Pres da ABQM II Derby	2017	2º	MOUSTACHE GOLD S A
33	GP São Paulo I Tríplice	2017	1º	DONETICA TOLL	69	GP São Paulo I Tríplice	2017	2º	ABOUT SHAZOOM JQM
34	GP Pres. JC de Sorocaba III Derby	2017	1º	REASON ABOVE RCH	70	GP Pres. JC de Sorocaba III Derby	2017	2º	PRECIOSO SANT'ANA
35	GP Brasil II Tríplice	2017	1º	OVER THE MOON	71	GP Brasil II Tríplice	2017	2º	DONETICA TOLL
36	GP Consagração III Tríplice	2017	1º	YASHIRA VISTA	72	GP Consagração III Tríplice	2017	2º	OVER THE MOON

INSCRIÇÃO: O valor será de **R$ 5.000,00 para as inscrições feitas até o dia 01/03/2019**, onde se definirão os 07 (sete) concorrentes que efetivamente pagaram as inscrições. Os suplentes que pagarem garantirão sua vaga na proporção da vacância ocorrida. As inscrições não serão restituíveis, porém se algum dos elegíveis e confirmado tiver algum problema e avisar até 29/03/2019, receberá devolução de 20% de sua inscrição e os inscritos que não estiverem entre os sete elegíveis receberão devolução de 80% de suas inscrições.
Lance de Obrigação: R$ 3.000,00 (somente com a confirmação para correr).

DEVERÁ SER REALIZADA A CONFIRMAÇÃO DOS INSCRITOS / SUPLENTES,
DIA 08/04/2019 (SEGUNDA-FEIRA) ATÉ AS 12H NA SECRETARIA DO HIPÓDROMO.

ENFRENE e APRESENTAÇÃO dos animais no dia 12/04/2019 (Sexta-feira)

"Somente serão aceitas inscrições de proprietários e profissionais com situação regularizada junto a tesouraria do Jockey Club de Sorocaba e os certificados de registros deverão estar regularizados junto ao Stud Book da ABQM"
As corridas serão regidas pelo Código Nacional de Corridas, bem como pelos apêndices do Jockey Club de Sorocaba junto ao Código Nacional de Corridas, ambos a disposição de todos os interessados na secretaria do hipódromo.

MAPA REALIZA AUDITORIA NO JOCKEY

De 21 à 25 de Janeiro de 2019 foi realizada no Jockey Club de Sorocaba, auditoria técnica documental, instalações e bem estar animal, pelo Ministério da Agricultura Pecuária e Abastecimento – MAPA. Acompanharam os auditores o veterinário responsável técnico Dr. Ricardo Dalmolin, o consultor veterinário Dr. Thomas Wolf e o gerente administrativo Alexandre Benedito Dias.

Num primeiro momento foram solicitados documentos complementares sobre procedimentos em caso de doping, listagens de medicamentos permitidos e proibidos, resoluções e demais regras e regulamentos previstos em apêndice. Os documentos foram prontamente apresentados atendendo às exigências atuais sem nenhuma resalva.

Em seguida, visando as boas práticas aos animais, foi realizada uma vistoria (por amostragem) em toda a vila hípica e com todos os treinadores, sendo inspecionados 51 animais e dependências de cada cocheira (baias, armazenamento de ração e farmácia), verificando limpeza, organização, produtos veterinários, validades, origem, receitas médicas etc). Também observaram as condições sanitárias de outros animais domésticos, como cães e gatos e os carneiros que são utilizados para acalmar determinados animais.

Esta etapa da auditoria gerou um relatório minucioso das condições encontradas em cada dependência de cocheira (por treinador), bem como relacionou as boas práticas evidenciadas e também sugestões de melhorias no âmbito geral da entidade e que servirão de base para realização de um plano de ação do Jockey Club de Sorocaba a fim de solucionar os problemas genéricos e pontuais identificados pela auditoria.

O relatório de auditoria apresentou o seguinte texto: “O JC apresenta aspectos muito positivos, como cooperação entre a Gerência e o MV RT (Médico Veterinário Responsável Técnico), a promoção dos regramentos de antidopagem e aplicação de penalidades aos infratores, a exigência de bafômetro aos jóqueis e demais profissionais responsáveis pelos animais previamente à corrida, a microchipagem dos animais, o destino dos resíduos (esterqueira), o monitoramento da qualidade da água, a boa manutenção das instalações em geral e o bom controle gerencial (organização e disponibilidade das informações). O JC conduz de forma satisfatória o controle de ingresso e egresso dos animais”.

Como pode se ver, o resultado foi excelente e demonstra o cuidado nas instalações e o ótimo serviço oferecido pelo Jockey.

AAAT • SI 116

DESIRIO

DESIRIO

STRAWFLY SPECIAL - SI 97	Special Effort - SI 104	Raise Your Glass
		Go Effortlessly - SI 98
	Fly in the Pie - SI 99	Pie in the Sky - SI 101
		Flying Rockette - SI 91
LADY TENAYA - SI 105	Sixarun - SI 106	Streakin Six - SI 104
		Chickarun - SI 93
	Alethia - SI 90	Dash for Cash - SI 114
		Trippy Dip

PRODUÇÃO CAMPEÃ

Alguns destaques | USA

PJ CHICK IN BLACK - SI 101 - 8 vitórias - $652,081
AQHA Racing Champion Two-year-old. 2º All American Futuryty-2012 - melhor marca da classificatória, ganhadora de G1.

DENIRO - SI 103 - 6 vitórias - $511,661
vencedor do Los Alamitos Super Derby-G1, etc.

EL DAMAZO - SI 99 - 5 vitórias
Ganhador de $152,583 - corredor clássico.

CB COME FLY WITH ME - SI 99 - 4 vitórias - $151,998
Campeã QHRA of Indiana Stallion Service Auction Futurity.

WILD MARES MILK - SI 93 - 4 vitórias $210,398
vencedora do West Texas Derby-G3, etc.

KAROLINA - SI 104 -1 vitória - $102,667
vencedor do Sunburst Stakes, etc.

CD RIGGINS - SI 97 - 3 vitórias
Ganhador de $68,638 - corredor clássico.

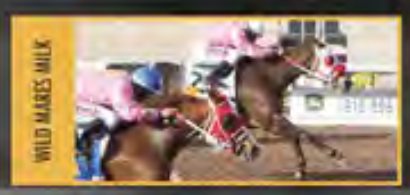

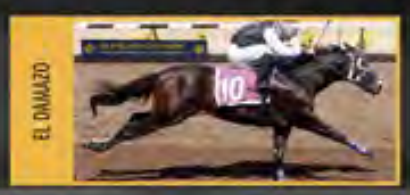

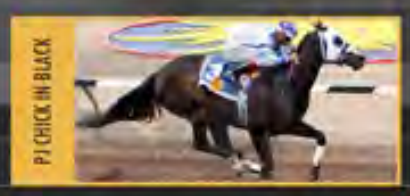

Seu Pai, o extraordinário **STRAWFLY SPECIAL**, atual melhor avô materno nos USA dos últimos 05 anos, produtor de mais de **U$ 25,8 milhões**.

1º Mãe, **LADY TENAYA** - SI 105 - **U$ 280 mil**, RMC-Superior, ganhadora de Grupo I e produtora de vários filhos ganhadores de Grupo, sendo 21 ROM produtora de **U$ 760 mil**;

2º Mãe, **ALETHIA** - SI 90 - U$ 37 mil, RMC, corredora clássica e produtora de vários filhos ganhadores de Grupo sendo 10 ROM, produtora de **U$ 420 mil**;

3º Mãe, **TRIPPY DIP** (TB) - U$ 78 mil, ganhadora clássica e produtora de **U$ 1.7 milhões** no QM, com inúmeros descendentes clássicos, ganhadores de prova de grupo, recordistas, reprodutores e matrizes. Uma das melhores matrizes na formação do QM de velocidade, sua contribuição é considerada de **CHEFE DE RAÇA**.

*"Em minha opinião, **TRIPPY** representa uma das melhores linhas femininas em nossa indústria no QH de corrida, uma linha que terá efeitos de grande alcance. Não só produziu consistência com velocidade, mas ela também jogou outras coisas, sendo a solidez uma delas"*

Ginger Hyland
(primeira mulher presidente da AQHA-1997)

No Brasil tem apenas dois filhos corridos:

DESIRED LOVER - AAAT, ganhador do GP Rei da Velocidade (15), finalista do GP Challenge (17)

SECRET CAAL GIRL - AAAT, ganhadora do GP Sorocaba Futurity (14) e GP American Cup 2015 (14).

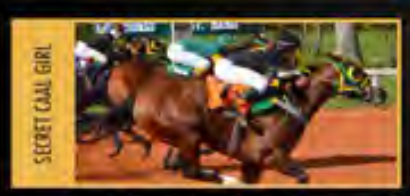

COBERTURAS LIMITADAS

Contato:
ZELINHA MEDEIROS
(81) 99421-2889

Proprietário:
RANCHO HORIZONTE
Gravatá/PE

Assessoria:
APOIO RURAL
jmedeiros@apoiorural.net
(81) 99272.0623

Alojado:
LUB SINCE 1996
(15) 99700-5869

RÁPIDAS!

ENTRADA E SAÍDA DE ANIMAIS É LIBERADA

Em novembro passado, devido à detecção em exame laboratorial de resultado positivo para Anemia Infeciosa Equina - A.I.E. em um animal das dependências do Jockey Club de Sorocaba, e após tomadas todas a providências que protegeram a propagação da doença e resguardaram a população equina da instituição, bem como a interdição do trânsito de animais, o Escritório de Defesa Animal - EDA Sorocaba realizou duas coletas para realização de exames conforme procedimento.

A primeira coleta ocorreu dia 27/12 e os resultados apresentaram **NEGATIVO para TODAS AS AMOSTRAS**. Em 29/01 foi realizada a segunda coleta apresentando também **NEGATIVO para TODAS AS AMOSTRAS.** Assim, comprovando a normalidade.

No dia 5 de fereveiro, o EDA Sorocaba expediu auto **DESINTERDITANDO** o Jockey para trânsito de animais, obedecidas as normas sanitárias vigentes.

AGORA VOCÊ TERÁ UMA NOVA OPÇÃO!

EM BREVE,
NOVA FARMÁCIA
NO JOCKEY CLUB
DE SOROCABA

AGUARDE!

LEILÃO MIXED SALE 2019

Em junho, o Jockey Club de Sorocaba irá realizar mais uma edição de seu leilão MIXED SALE.

Inscreva seu garanhão. Faça sua doação de embriões e ventres. A primeira edição foi um sucesso e já ajudou muito para o ajuste nas contas do Jockey. Em 2019, a participação de todos e o sucesso do leilão será muito importante para o futuro de nossa entidade.

NOVA PLACA NA CASTELO

Enquanto a temporada não começa, colocamos uma nova arte na nossa placa da Castelo, com um apelo direto, despertando a curiosidade nos que trafegam pela rodovia, fomentando a raça e o esporte.